Die Kulturnacht 2014 steht unter dem Motto „made in Osnabrück“.

Die Idee:

Lebende Skulpturen bevölkern die Altstadt und sind überall dort anzutreffen,
wo es Veranstaltungen während der Kulturnacht gibt.
Die AkteurInnen bewegen sich in gehäkelten/gestrickten Allover-Kostümen
oder sind phantasievoll maskiert (natürlich alles gehäkelt/gestrickt!).
Sie sind echte Hingucker und einfach nicht zu übersehen.
Sie stehen als Stilleben auf den Straßen,
treten aber oft auch unvermittelt in Interaktion mit den Passanten,
verblüffen und überraschen, sorgen für Irritation und Heiterkeit.

MitstreiterInnen gesucht!

Mitglieder der „Maschen-Gilde“ sorgen für Ideen-Feuer und Inspirationen.
Wer möchte sich mit ihnen auf ein spektakuläres Maschen-Abenteuer
mit ungewissem Ausgang einlassen?
Kreative Talente sind herzlich willkommen und mögen sich
bitte unter maschengilde@gmx.net melden.

MASCHEN-GILDE OSNABRÜCK
MASCHEN GILDE
maschengilde@gmx.net

LIVING DOLLS

made in Osnabrück

Inspirationen:

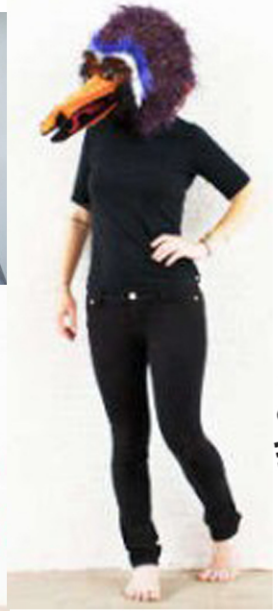

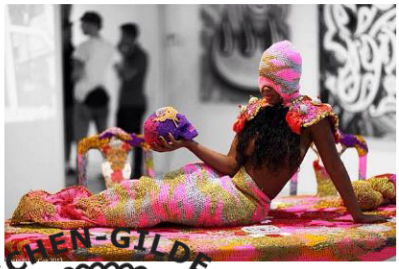

MASCHEN-GILDE OSNABRÜCK

MASCHEN GILDE

maschengilde@gmx.net

Kosten:

Ca.100-500 Stunden pro Kostüm werden als Arbeitsaufwand in jedem Kostüm stecken.
Ca. 1-5 kg feines Baumwoll- oder Leinengarn pro Kostüm sind nötig.

Sponsoren gesucht!

Welches Unternehmen oder Privatperson ist so maschenverrückt,
so eine irre Aktion mit Spenden zu unterstützen?
Unter 0541-29558 erläutert Ihnen die Designerin Ute Krugmann
gern weitere Details.

MASCHEN-GILDE OSNABRÜCK
MASCHEN GILDE
maschengilde@gmx.net